

Cop Digital Harddisk Optager

Version 8.20 (dansk)



Brugervejledning



Daglig kontrol af systemet	Side 4
Indstilling af klokkeslæt	Side 5
Se optagelser	Side 6
Gemme video sekvens	Side 8
Oprette brugere	Side 11
Skift kodeord	Side 14



Dagligt kontrol af system

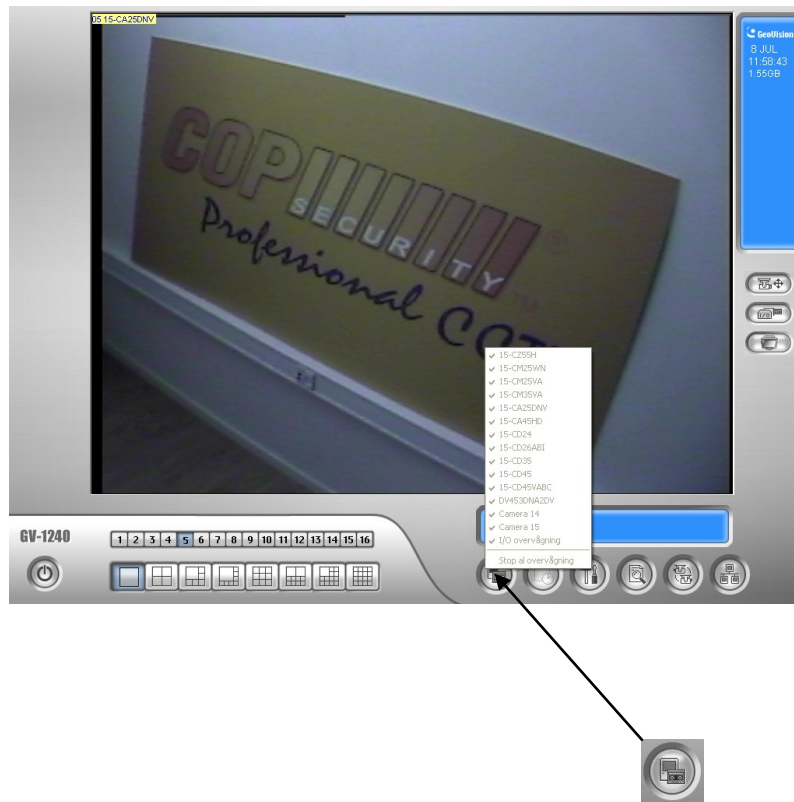

- 1) Kontroller billede på alle kameraer, og deres positionering.
- 2) Tryk på 
- 3) Se om der er flueben ved alle aktive kameraer

Indstilling af ur i Windows



Tryk på  i venstre hjørne og vælg **Minimer**.



Dobbeltklik på klokken i nederste højre hjørne.



Indtast det nye klokkeslæt og tryk på **OK**

Afspil de gemte optagelser

Det er meget nemt at finde frem til optagelserne i systemet, som skal gøres på følgende måde:



Tryk først her og vælg **Log ind/Skift bruger**

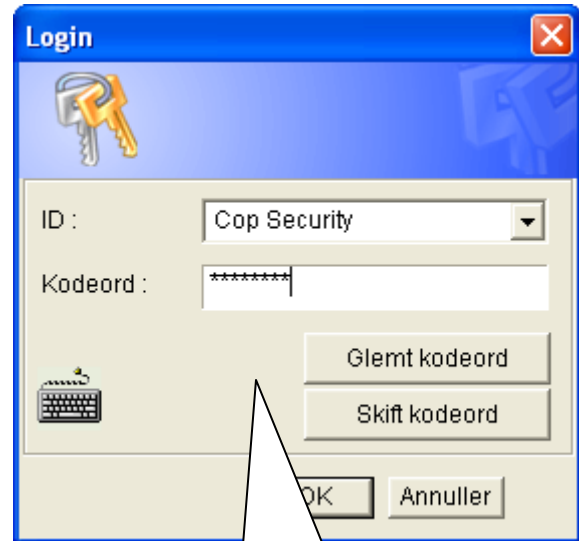

Indtast dit ID og kodeord og vælg **OK**



Tryk Her og vælg **Video/Audio Log**

Se optagelser

Du kommer nu ind til afspilnings delen af softwaren som ser sådan ud



Man skal nu have valgt hvilke kameraer og hvilket tidspunkt man vil optagelser fra.



4) Dette panel kontrolleres på samme måde som din video maskine, når du afspiller filer kan du trykke Pause og spole frem mm.

3) Vælg tiden i denne kolonne. Du kan vælge flere hændelser ved at holde CTRL nede og markere filerne samtidig

Kopiering af filer til CD/DVD (1/3)

Det er let at tage backup af de ønskede optagelser.
Indsæt en blank CD eller DVD i dit drev og følg instruktionerne:



Tryk på **Backup**.

Markér først **Bruger CD/DVD**

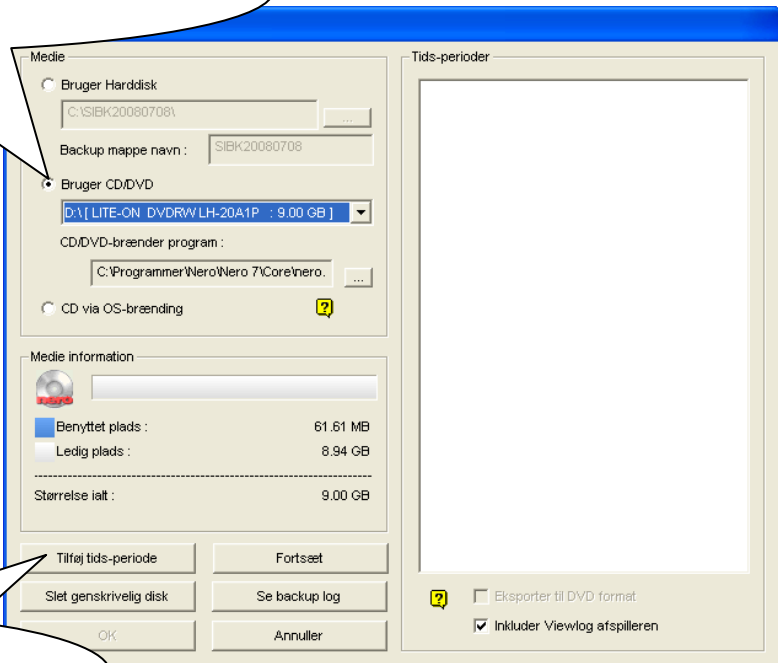

Vælg så **Tilføj tidsperiode**

Gemme video sekvens

Kopiering af filer til CD/DVD (2/3)

Vælg hvilke kameraer der skal gemmes optagelser fra.

Vælg hvilket tidsrum der skal gemmes., og tryk **OK**

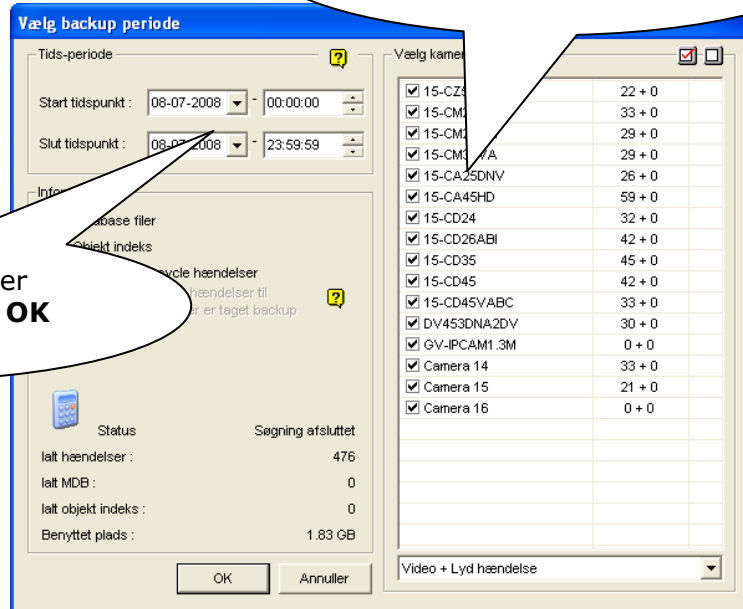

Dine hændelser er nu føjet til i denne kolonne

Hvis der ønskes flere hændelser på samme CD, trykkes der på **Add time frame** igen.

Tryk på **OK**, når du har tilføjet de ønskede hændelser.

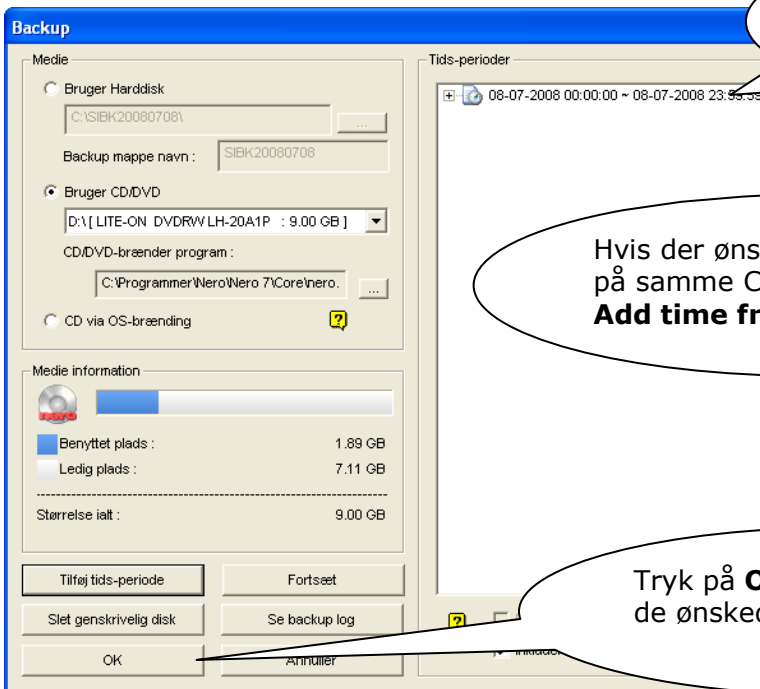

Kopiering af filer til CD/DVD (3/3)

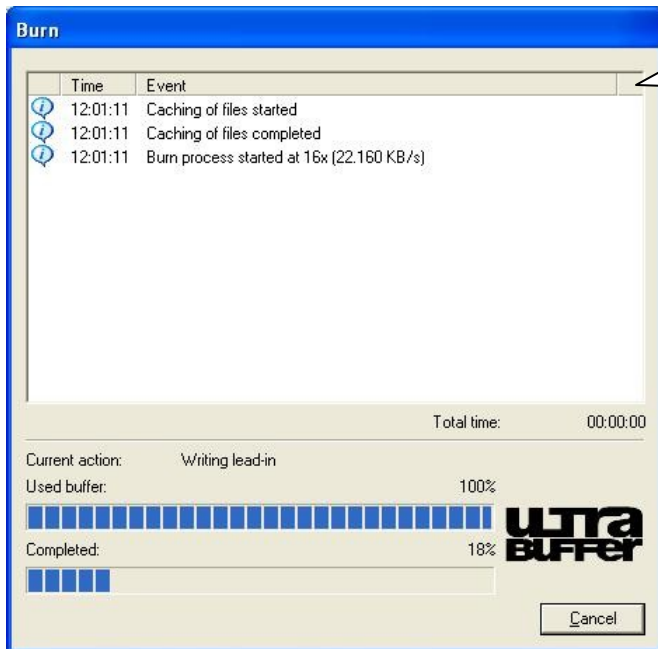

Denne dialog vil komme frem, og du kan se hvor langt den er nået i processen.

Når brændingen er færdig, trykkes der på **OK**.

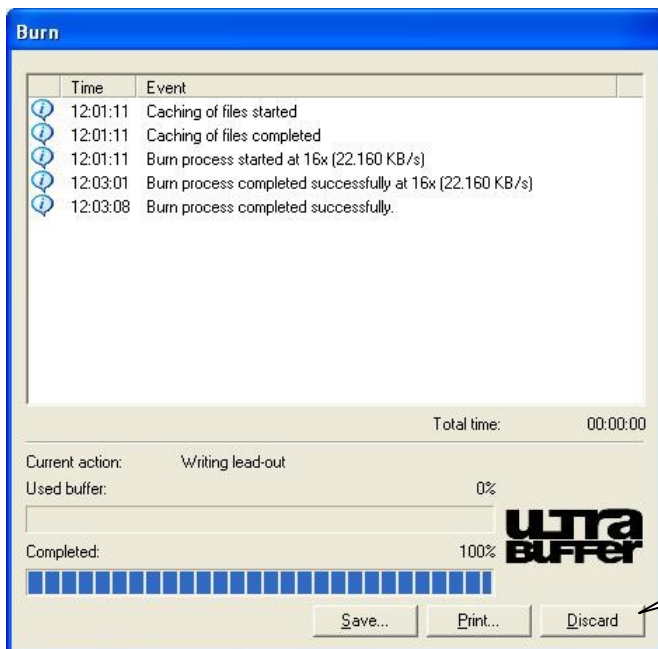
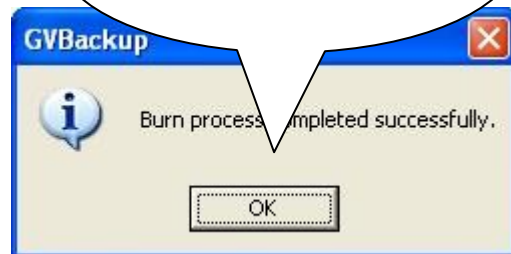

Tryk på **Discard**.

Du har nu brændt din CD/DVD som kan afleveres til evt. politiet som bliver automatisk afspillet når den bliver åbnet.

Oprette brugere



Tryk først her og vælg **Log ind/Skift bruger**

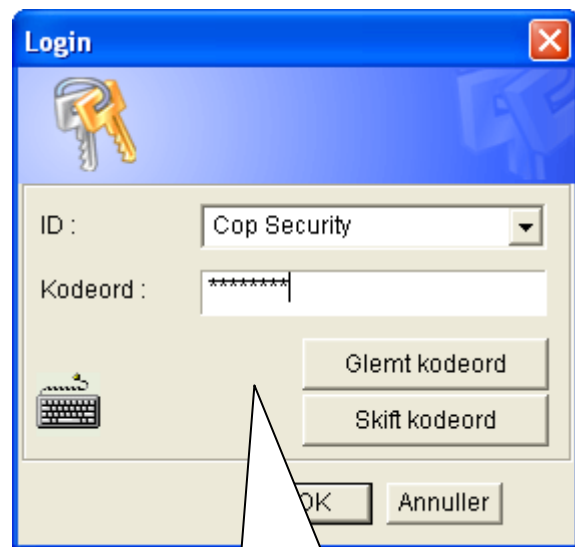

Indtast dit ID og kodeord og vælg **OK**



Tryk her og vælg **Stop al overvågning.**

Oprette brugere

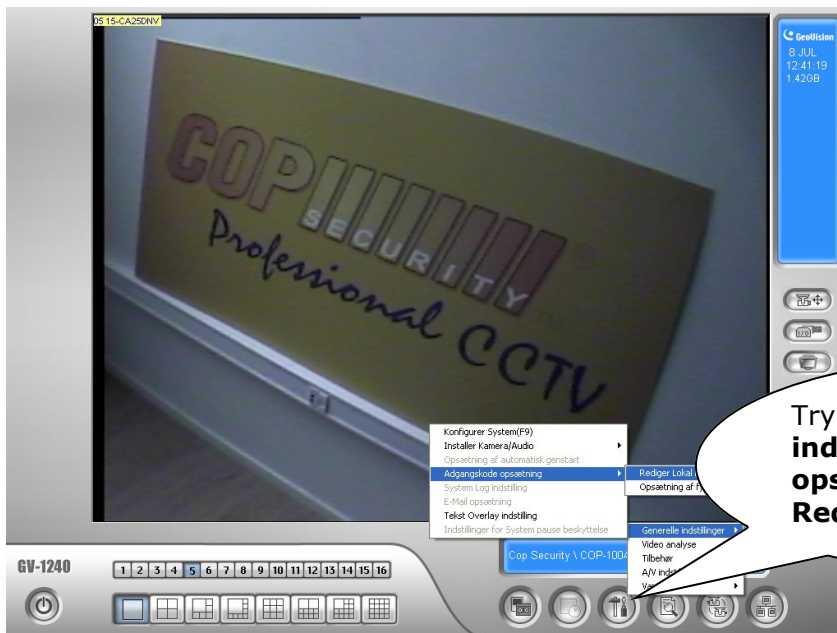

Tryk på og vælg **Generelle indstillinger, Adgangskode opsætning** og derefter **Rediger lokal konto**

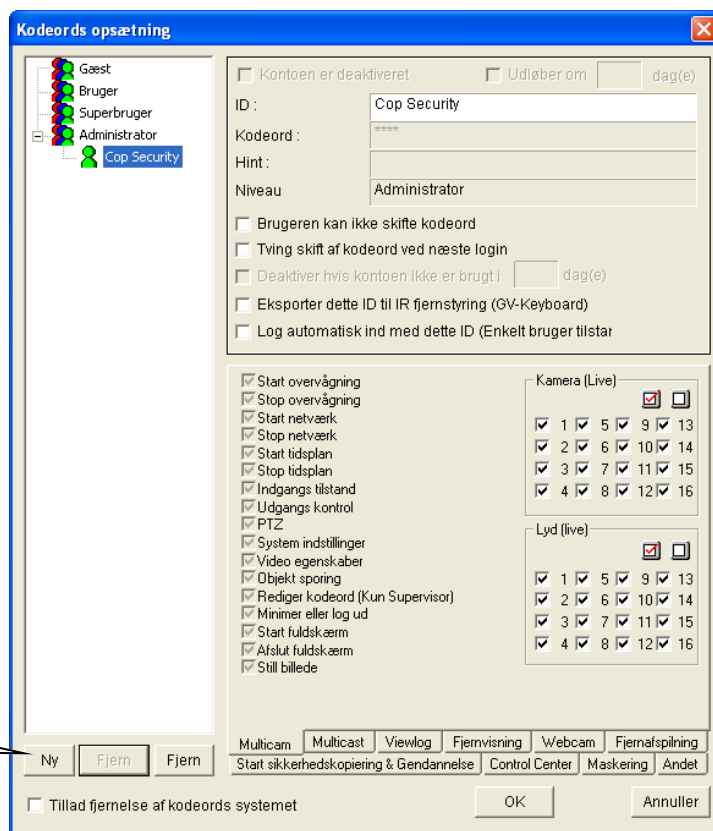

Tryk på **Ny**.

Oprette brugere

Ny konto

ID : Bruger

Kodeord : ****

Bekræft kodeord : ****

Hint :

Niveau Superbruger

OK Annuller

Indtast det ønskede brugernavn og kodeord.

Vælg konto type.
F.eks. **User** eller **PowerUser**.
Tryk på **OK**.

Sæt brugerens rettigheder, såsom at kunne starte eller stoppe optagelser.

Kodeords opsætning

ID : Bruger

Kodeord : ****

Hint :

Niveau Superbruger

Kontoen er deaktiveret Udløber om dag(e)

Bruger kan ikke skifte kodeord

Tving skift af kodeord ved næste login

Deaktiver hvis kontoen ikke er brugt i dag(e)

Eksporter dette ID til IR fjernstyring (GV-KeyBoard)

Start overvågning

Stop overvågning

Start netværk

Stop netværk

Start tidsplan

Stop tidsplan

Indgangs tilstand

Udgangs kontrol

PTZ

System indstillinger

Video egenskaber

Objekt sporing

Rediger kodeord (Kun Supervisor)

Minimer eller log ud

Start fuldskærm

Afslut fuldskærm

Stil billede

Kamera (Live)

<input checked="" type="checkbox"/>	<input checked="" type="checkbox"/>	<input checked="" type="checkbox"/>	<input checked="" type="checkbox"/>
<input checked="" type="checkbox"/>	<input checked="" type="checkbox"/>	<input checked="" type="checkbox"/>	<input checked="" type="checkbox"/>
<input checked="" type="checkbox"/>	<input checked="" type="checkbox"/>	<input checked="" type="checkbox"/>	<input checked="" type="checkbox"/>
<input checked="" type="checkbox"/>	<input checked="" type="checkbox"/>	<input checked="" type="checkbox"/>	<input checked="" type="checkbox"/>

Lyd (live)

<input checked="" type="checkbox"/>	<input checked="" type="checkbox"/>	<input checked="" type="checkbox"/>	<input checked="" type="checkbox"/>
<input checked="" type="checkbox"/>	<input checked="" type="checkbox"/>	<input checked="" type="checkbox"/>	<input checked="" type="checkbox"/>
<input checked="" type="checkbox"/>	<input checked="" type="checkbox"/>	<input checked="" type="checkbox"/>	<input checked="" type="checkbox"/>
<input checked="" type="checkbox"/>	<input checked="" type="checkbox"/>	<input checked="" type="checkbox"/>	<input checked="" type="checkbox"/>

Multicam Multicast Viewlog Fjernvisning Webcam Fjernafspilning

Start sikkerhedskopiering & Gendannelse Control Center Maskering Andet

Tillad fjernelse af kodeords systemet

OK Annuller

Kodeords opsætning

ID : Bruger

Kodeord : ****

Hint :

Niveau Superbruger

Kontoen er deaktiveret Udløber om dag(e)

Bruger kan ikke skifte kodeord

Tving skift af kodeord ved næste login

Deaktiver hvis kontoen ikke er brugt i dag(e)

Eksporter dette ID til IR fjernstyring (GV-KeyBoard)

Start hændelses log

Eksporter AVI

Slet hændelses log

Gennemse system log

Marker/Almarker genbrug aldrig

Backup hændelses log

Kamera (hændelses log)

<input checked="" type="checkbox"/>	<input checked="" type="checkbox"/>	<input checked="" type="checkbox"/>	<input checked="" type="checkbox"/>
<input checked="" type="checkbox"/>	<input checked="" type="checkbox"/>	<input checked="" type="checkbox"/>	<input checked="" type="checkbox"/>
<input checked="" type="checkbox"/>	<input checked="" type="checkbox"/>	<input checked="" type="checkbox"/>	<input checked="" type="checkbox"/>
<input checked="" type="checkbox"/>	<input checked="" type="checkbox"/>	<input checked="" type="checkbox"/>	<input checked="" type="checkbox"/>

Lyd (hændelses log)

<input checked="" type="checkbox"/>	<input checked="" type="checkbox"/>	<input checked="" type="checkbox"/>	<input checked="" type="checkbox"/>
<input checked="" type="checkbox"/>	<input checked="" type="checkbox"/>	<input checked="" type="checkbox"/>	<input checked="" type="checkbox"/>
<input checked="" type="checkbox"/>	<input checked="" type="checkbox"/>	<input checked="" type="checkbox"/>	<input checked="" type="checkbox"/>
<input checked="" type="checkbox"/>	<input checked="" type="checkbox"/>	<input checked="" type="checkbox"/>	<input checked="" type="checkbox"/>

Ny Fjern Fjern

Multicam Multicast Viewlog Fjernvisning Webcam Fjernafspilning

Start sikkerhedskopiering & Gendannelse Control Center Maskering Andet

Tillad fjernelse af kodeords systemet

OK Annuller

Sæt brugerens rettigheder til **Viewlog**.

